начало	край	полагане
0 +000	0 +000	Начало на трасето
0 +000	0 +014	Тръбна канална система на п/ст
0 +014	2 +888	В земен изкоп, по полски път и през ниви
2 +888	2 +894	В земен изкоп по границата на асфалтов път
2 +894	2 +917	Пресичане асфалтов път III-8223
2 +917	3 +450	В земен изкоп, по полски път и през ниви
3 +450	3 +792	В земен изкоп, храсти и ниски дървета
3 +792	3 +881	В тръби, чрез насочено сондиране
3 +881	3 +955	В земен изкоп, през пустеещи земеделски земи
3 +955	3 +959	В земен изкоп по границата на асфалтов път
3 +959	3 +983	Полагане в стоманена тръба по пасарелка към мост
3 +983	5 +154	В земен изкоп по границата на асфалтов път
5 +154	5 +224	Полагане в стоманена тръба по пасарелка към мост
5 +224	5 +900	В земен изкоп по границата на асфалтов път
5 +900	5 +940	Полагане в стоманена тръба по пасарелка към мост
5 +940	6 +338	В земен изкоп по границата на асфалтов път
6 +338	6 +356	Пресичане асфалтов път I-8
6 +356	6 +432	В земен изкоп по границата на асфалтов път
6 +432	6 +648	В земен изкоп, по полски път
6 +648	6 +668	Полагане в стоманена тръба по пасарелка към мост
6 +668	10 +048	В земен изкоп, в горска територия
10 +048	10 +098	В тръби, чрез насочено сондиране
10 +098	10 +598	В земен изкоп, в горска територия

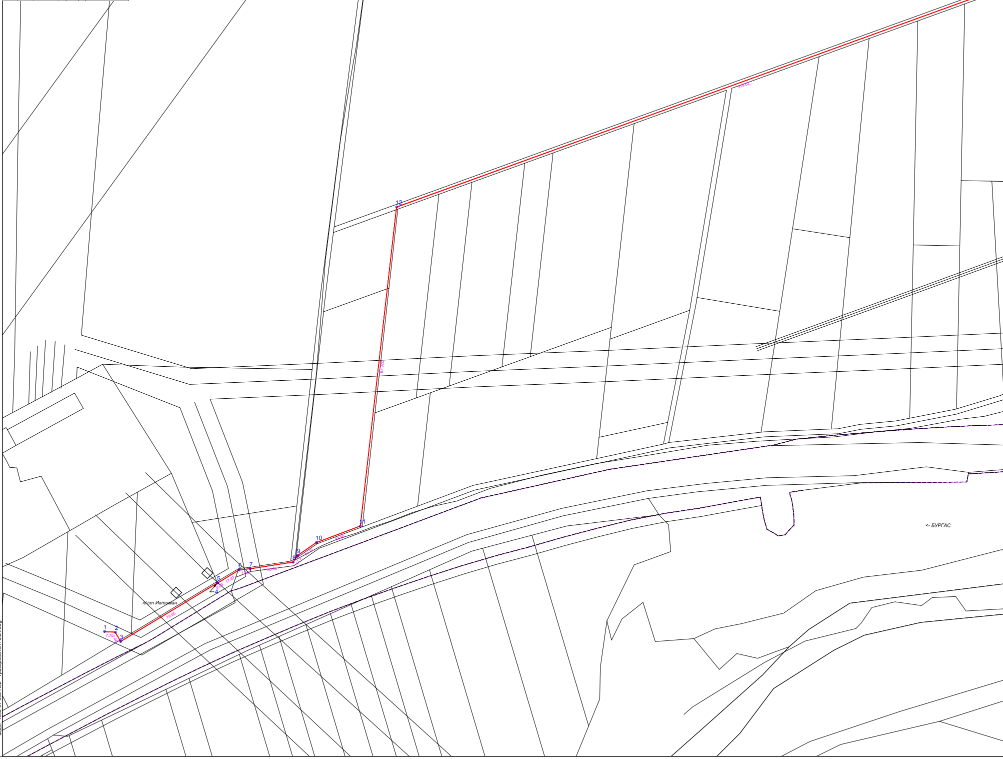
1
2
3
7.70
7.46
79.85
п/ст Ихтиман
4
5
0.09
17.67
6
7
7.60
30.66
8
9
1.19
14.91
10
32.98
11
226.48
12
519.02
<- БУРГАС

Файл: 1002-07-002-R02 - Трасировъчен План.dwg

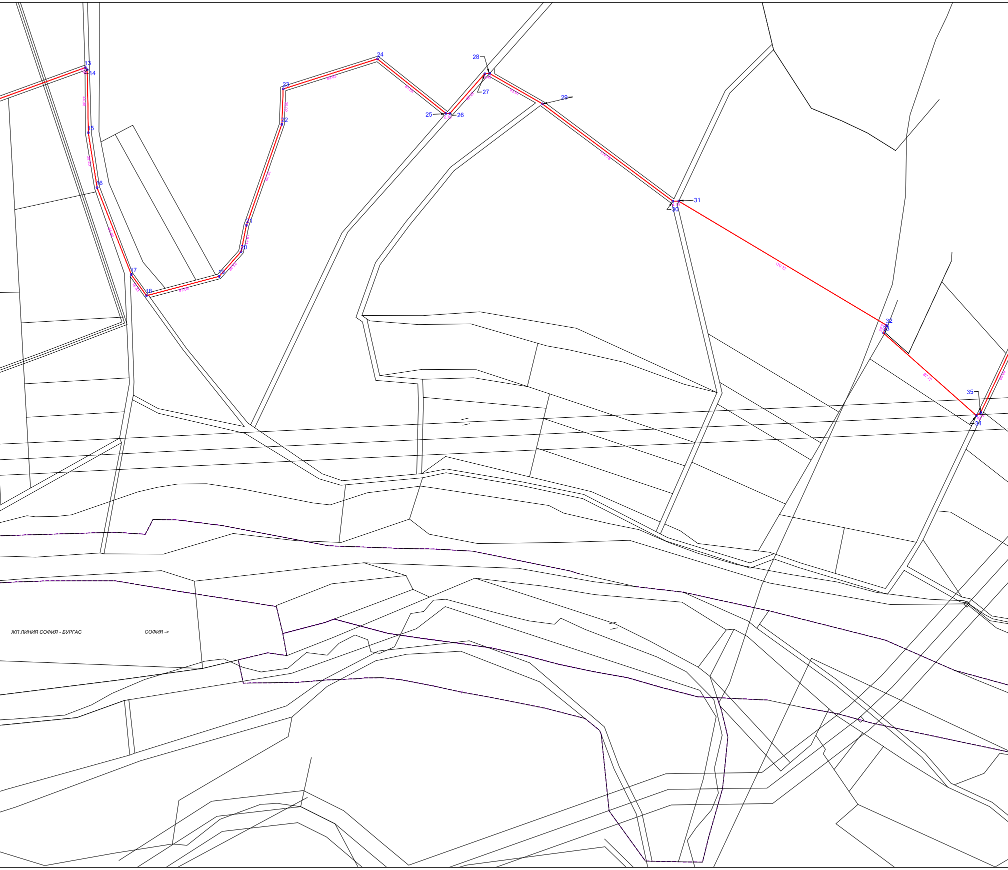
13
14
15
16
17
18
19
20
21
22
23
24
25
26
27
28
29
30
31
32
33
34
35
170.72
87.72
ЖП ЛИНИЯ СОФИЯ - БУРГАС
СОФИЯ ->

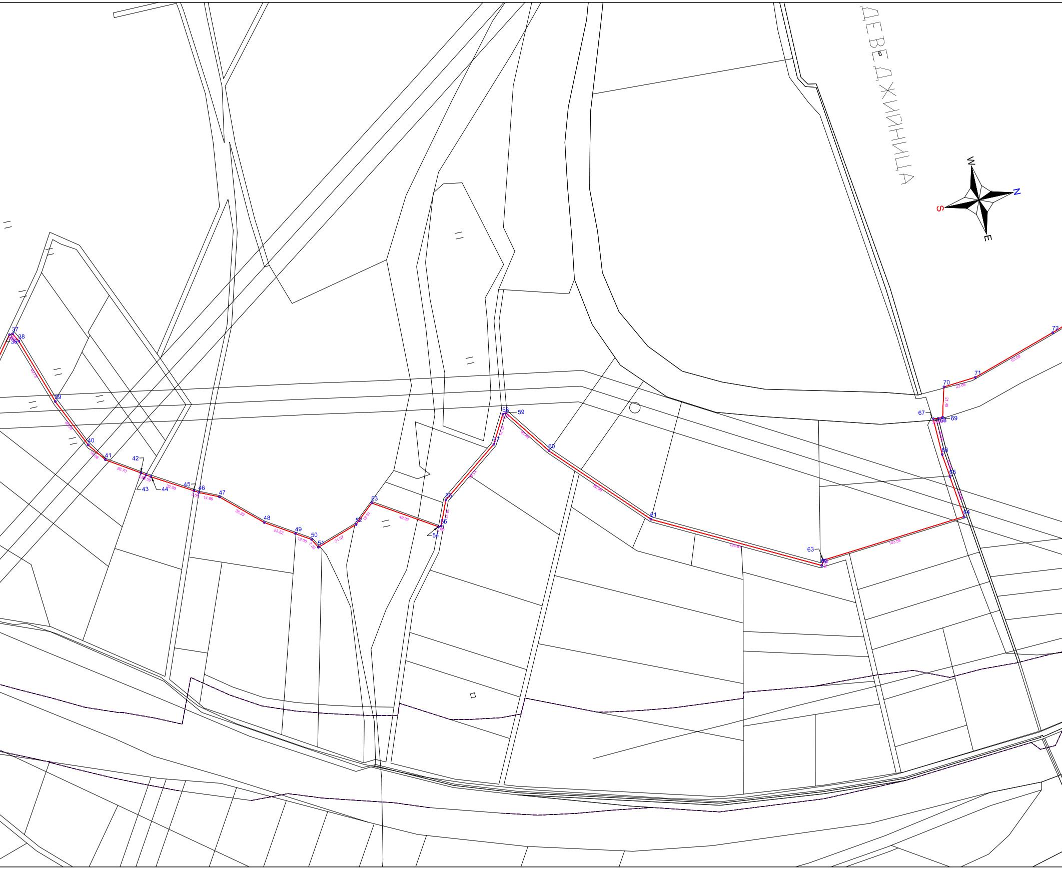
ДЕВЕДЖИЙНИЦА
W
N
S
E
37
38
36
39
40
41
42
43
44
45
46
47
48
49
50
51
52
53
54
55
56
57
58
59
60
61
62
63
64
65
66
67
68
69
70
71
72
26.70
32.05
14.89
36.33
23.52
12.00
31.07
49.93
124.81
103.58
21.45
23.08
63.08

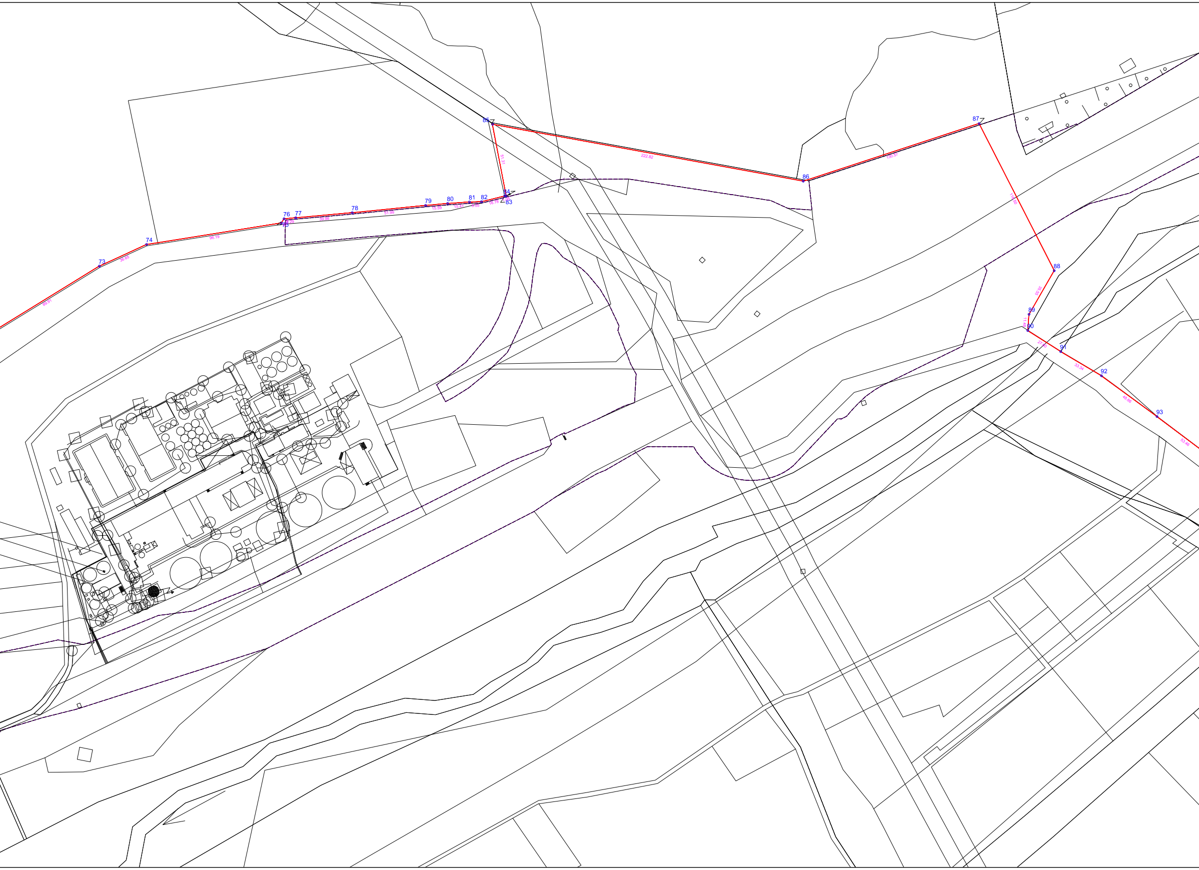
73
74
75
76
77
78
79
80
81
82
83
84
85
86
87
88
89
90
91
92
93
89.91
36.65
96.19
2.29
39.98
51.99
15.59
15.41
6.55
16.78
1.05
51.31
222.82
130.57
116.50
35.55
11.48
27.60
33.34
48.66
53.46

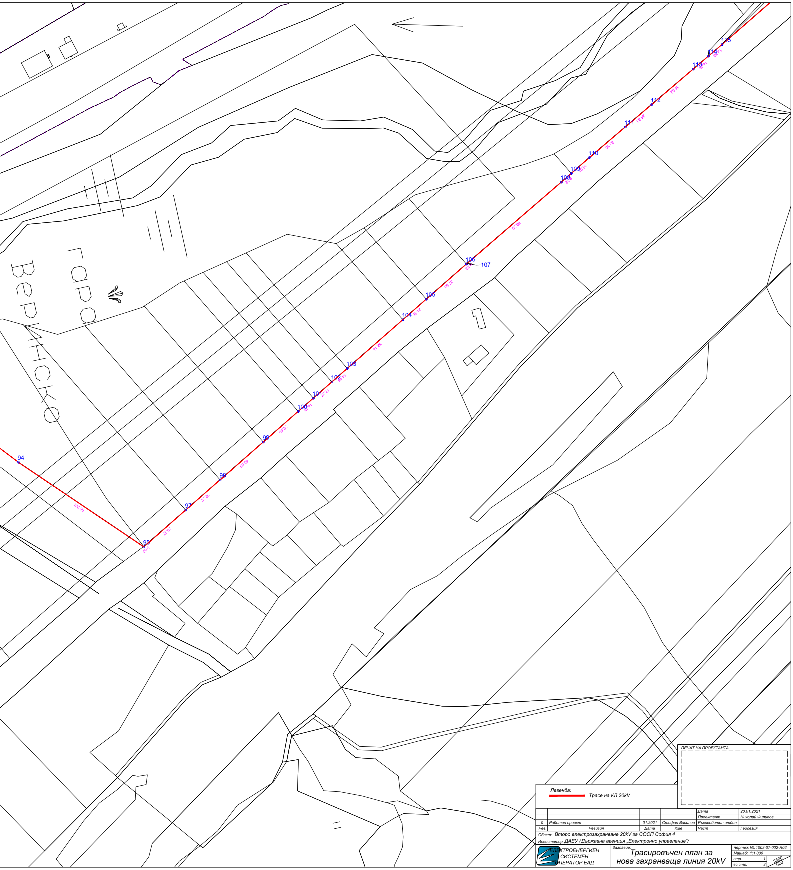
94
95
0.00
106.86
97
98
99
100
101
102
103
104
105
106
107
108
109
110
111
112
113
114
115

Легенда:
▬ Трасе на КЛ 20kV

ПЕЧАТ НА ПРОЕКТАНТА

				Дата	20.01.2021
				Проектант	Николай Филипов
0	Работен проект	01.2021	Стефан Василев	Ръководител отдел	
Рев.	Ревизия	Дата	Име	Част	Геодезия

Обект: Второ електрозахранване 20kV за СОСП София 4

Инвеститор: ДАЕУ /Държавна агенция „Електронно управление“/

ЕЛЕКТРОЕНЕРГИЕН
СИСТЕМЕН
ОПЕРАТОР ЕАД

Заглавие:
Трасировъчен план за
нова захранваща линия 20kV

Чертеж №: 1002-07-002-R02
Мащаб: 1:1 000
стр. 1
вс.стр. 3
3600/620